Parkplätze und Zugang zum Bildungszentrum Reinhardtsgrimma

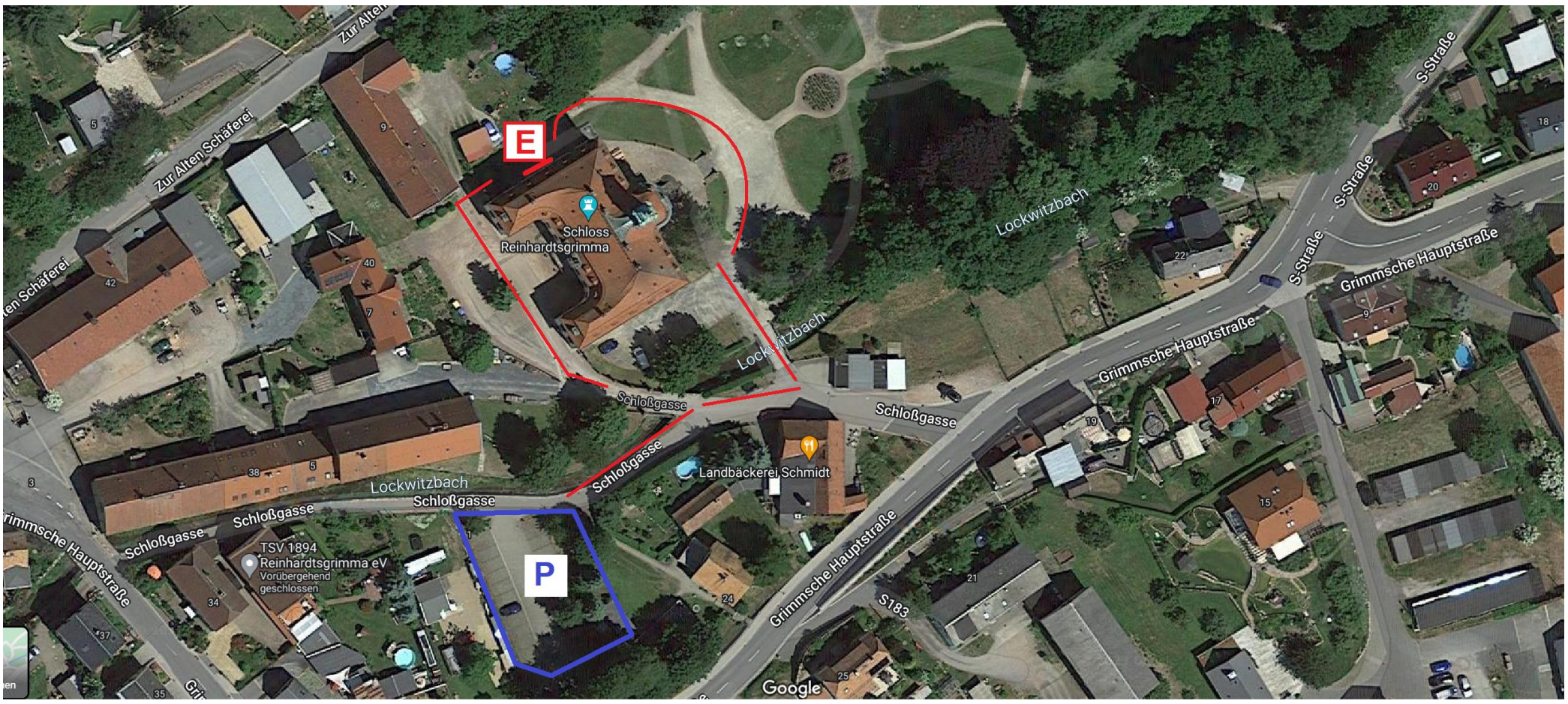

P Parkplatz 1
E Eingang (rote Linie Wege)

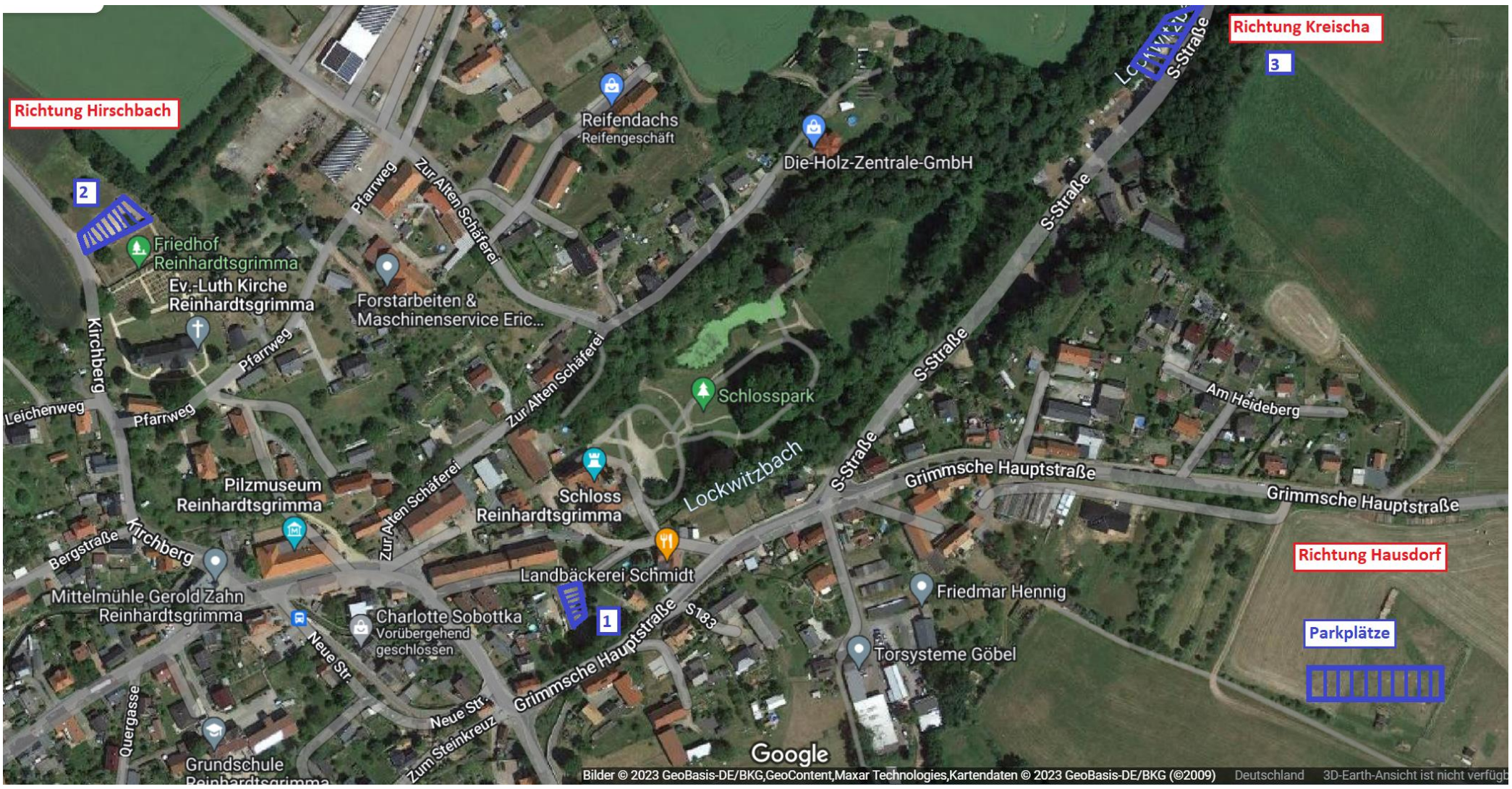

Der Parkplatz mit der Nummer 1 ist der offizielle Platz direkt am Bildungszentrum. Die Parkplätze mit den Nummern 2 und 3 befinden sich jeweils ca. 600 m (knapp 10 min zu Fuß) vom Bildungszentrum entfernt an den Ortseingängen aus Richtung Kreischa und Hirschbach.

Das dauerhafte Abstellen der Fahrzeuge auf den Parkplätzen der Bäckerei ist verboten.