

# Fachinformationsveranstaltung

## Direktzahlungen und Antragstellung 2026



Foto: Mandy Müller-LfULG

## Leitung

- Herr Dr. Kuhnitzsch - 18

## Vorzimmer/Sekretariat

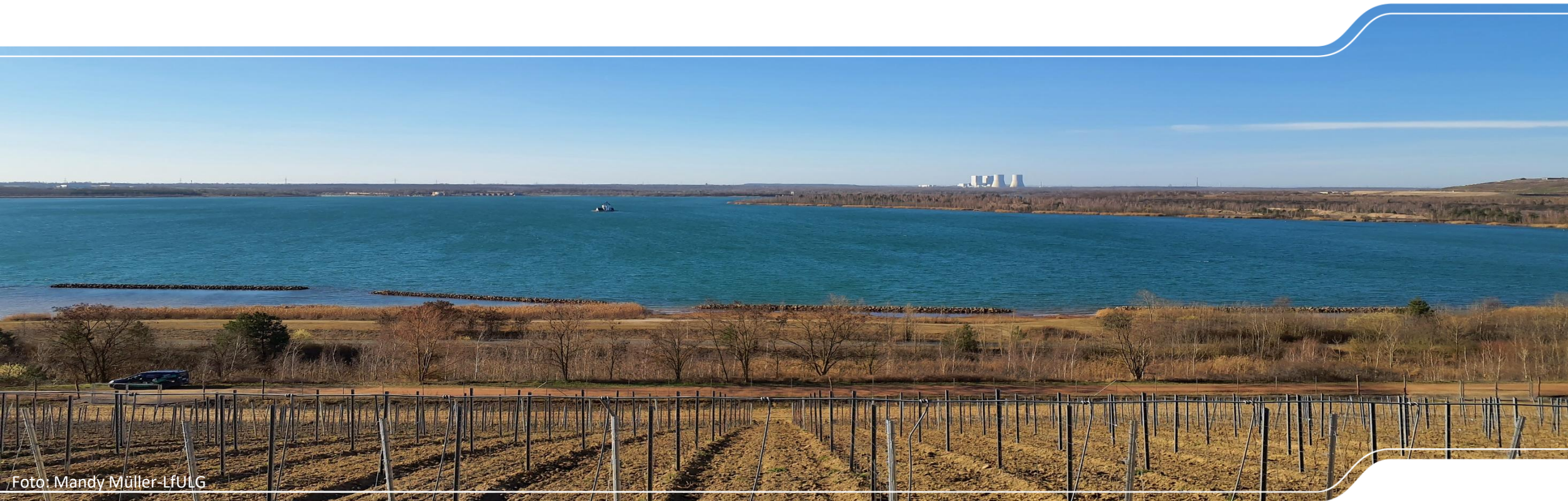
- Frau Hofmann - 0

## AUK, ÖBL, TWN, ISA (2. Säule)

- Frau Klatt - 19
- Frau Schuster - 15
- Frau Berger - 13
- Frau Kühn - 38

## Direktzahlungen

- Frau Kirschner - 10
- Frau Müller - 11
- Herr Quellmalz - 12
- Herr Wagner - 14
- Frau Heinrich - 21

## Stammdaten, Betriebsdaten, Kontodaten

- Herr Groß - 33

## Konditionalität, Tierprämien

- Herr Zehrfeld - 30
- Herr Brüning - 46
- Frau Lubetzki - 70

## Fachrecht Pflanzenbau

- Frau Merbold - 31
- Herr Kunze - 26
- Frau Wallbaum - 29

## Fachrecht Tierhaltung

- Frau Helm - 27

# Termine und Fristen

	bis 15. Mai	ab 16. bis 31. Mai	ab 1. Juni bis 30. September	ab 1. Oktober bis 31. Dezember
Antrag	fristgerecht	1 % Kürzung je Kalendertag	verfristet	verfristet
Einzelne Antragskreuze (außer ZMK/ZSZ)	fristgerecht	1 % Kürzung je Kalendertag	verfristet	verfristet
Einzelantrag ZSZ/ ZMK	fristgerecht	verfristet	verfristet	verfristet
Nachmeldung von Schlägen/Beantragung an Schlägen	fristgerecht	fristgerecht	verfristet	verfristet
Nachreichung von Unterlagen	fristgerecht	fristgerecht	Behörde entscheidet über Frist	verfristet
Neue Tiere	fristgerecht	verfristet	verfristet	verfristet
Korrekturen Tiere	fristgerecht	fristgerecht	fristgerecht**	verfristet
Korrekturen Flächengröße	fristgerecht	fristgerecht	fristgerecht	fristgerecht*
Korrektur NC	fristgerecht	fristgerecht	fristgerecht	verfristet
Angabe Förderfähigkeit	fristgerecht	fristgerecht	fristgerecht**	fristgerecht*
Rücknahmen (Anträge, Beantragungen, Flächen, Tiere)	fristgerecht	fristgerecht	fristgerecht**	fristgerecht*

\* Im Rahmen Anpassung an die tatsächlichen und rechtlichen Verhältnisse (§ 41 GAPInVeKoSV), nur Rücknahmen zulässig

\*\* außer nach Ankündigung VOK oder Auflagenkontrollen pVOK bzw. bei Beanstandungen VOK/pVOK, nach Abschluss VOK ohne Beanstandungen wieder möglich, bei Tieren ist darüber hinaus der **Haltungszeitraum (15.05. bis 15.08.)** maßgeblich, Änderungen nach dem Haltungszeitraum sind im Regelfall nicht zulässig

## Termine und Fristen

<b>15. Mai</b>	<b>Antragstermin gemäß § 6 GAPInVeKoSG, <b>letzter Termin für Antrag gekoppelte Prämien</b></b>
<b>31. Mai</b>	<b>Letzter Termin Antragseingang/Antragsänderungen gemäß § 46 GAPInVeKoSV</b> Es wird eine Verspätungskürzung (1% je Kalendertag) berechnet (16. Mai bis 31. Mai) Letzter Termin Flächennachmeldungen <b>Tiere können weiterhin nicht nachgemeldet werden!</b> Letzter Termin für die Abgabe/das Einreichen von zum Antrag zugehörigen Unterlagen, Nachweisen etc. (ohne Kürzung)
<b>30. Sep</b>	<b>Letzter Termin für zulässige Antragsänderungen und Rücknahmen (§ 22 GAPInVeKoSV)</b> Flächenänderungen (Größe), Änderung NC, Rücknahme von Maßnahmen Bei einer angemeldeten Vor-Ort- Kontrolle können Flächenkorrekturen eingereicht werden aber keine Änderungen von Beantragungen/maßnahmen (nach VOK ohne Beanstandungen sind Änderungen wieder zulässig)
<b>31. Dez</b>	<b>Letzter Termin für Antragsrücknahmen und Mitteilungen nach § 41 GAPInVeKoSV</b> Rücknahme eines kompletten Antrags erfolgt immer schriftlich beim FBZ/ISS unter Angabe des Namen, der Betriebsnummer und mit Unterschrift des Antragstellers (oder eines Bevollmächtigtem)

## Übersicht Prämienhöhe - Direktzahlungen 2026

- ❖ Einkommensgrundstützung (EGS): 152,44 €/ha
- ❖ Umverteilungseinkommensstützung (UES):  
ersten 40 ha: 68,05 €/ha  
nächsten 20 ha: 40,83 €/ha
- ❖ Junglandwirteeinkommensstützung (JES): 120,64 €/ha
- ❖ Zahlung für Mutterkühe (ZMK): 89,32 €/Tier
- ❖ Zahlung für Mutterschafe/-ziegen (ZSZ): 36,14 €/Tier
- ❖ Ökoregelungen 1 bis 7 (ÖR): 40 – 1300 €/ha

## Hinweise zur Betriebsgründung/-übergaben

- ❖ Vergabe einer zusätzlichen Prämien-BNR15 (pBNR) seit 2025
  - | Die Beantragung einer förderbezogenen BNR15 erfolgt über das zuständige FBZ/ISS
  
- ❖ BNR15 aufgrund einer Tierhaltung sind gesondert beim zuständigen Lebensmittelüberwachungs- und Veterinäramt (LÜVA) zu beantragen oder umzuschreiben!
  
- ❖ zukünftig also BNR10, pBNR15 und BNR15 (LÜVA)
  - | bei GbR-Gründungen erhält jedes Mitglied eine eigene BNR10
  - | bei der Beantragung der JES ist eine zusätzliche BNR15 zum JLW nötig
  
- ❖ Rechtzeitige Anmeldung/Ummeldung des Betriebes in der ISS Rötha! (Ansprechpartner Herr Groß, Tel.: 0342026/589 – 33)

## Allgemeine Informationen

### Stammdaten im DIANAweb überprüfen

#### ❖ **Pflichtbezogene Angaben in Meine Stammdaten:**

| Gemäß § 9 GAPInVeKoSV sowie GAP-Finanzinteressen-Schutz-Gesetz:

- allgemeine Angaben zu Name, Adresse und Rechtsform, zuständiges Finanzamt, Kontaktdaten, Betriebsstätten (soweit vorhanden), **Bankverbindung prüfen**
- **ggf. Meine Stammdaten neu einreichen**

<input type="checkbox"/>	für den Sammelantrag zu verwenden	Bankname	BIC	IBAN	KontoinhaberIn/ Kontoinhaber	Geschäftskonto
<input type="checkbox"/>	<input checked="" type="checkbox"/>	VR-Bank Mittelsachsen	GENODEF1DL1	DE88860654680	ISS Rötha	nein

- Unter Kontaktdaten ist eine E-Mailadresse und eine Telefonnummer anzugeben (Pflicht seit 2023)
- Angabe von Unternehmensverbindungen (soweit vorhanden) – Hinweisblatt im DIANAweb
- **Vollmachten überprüfen und ggf. nachreichen (Aktualität, Gültigkeit)**
- seit 2023 die **Wirtschaftsidentifikationsnummer** (soweit bereits vergeben) bzw. die Umsatzsteuer-Identifikationsnummer oder Steuernummer

## Wirtschafts-ID

### ❖ Wirtschafts-ID + Unterscheidungsmerkmal

| Unterscheidungsmerkmal dient der Zuordnung der Tätigkeit

- mehrere möglich -> Bsp.: Haupterwerb Tischler, Nebenerwerb LW -> 2 Nummern – 00001/-00002 -> Angabe der landw. Zuordnung im Sammelantrag

### ❖ Wo finde ich die W-IdNr:

| wird seit Nov 2024 stufenweise vom Bundeszentralamt für Steuern (BZSt) vergeben (noch nicht an alle verteilt)

| entweder im Wege der öffentlichen Bekanntmachung oder elektronisch über Ihr ELSTER - Benutzerkonto

❖ wenn keine Wirtschafts-ID vergeben wurde, ist die Umsatzsteuer-ID angeben (nicht für jeden Betrieb zugeteilt/nötig)

### ❖ wenn keine Umsatzsteuer-ID, dann Steuernummer eintragen

| muss immer angegeben werden, ansonsten fataler Fehler

| alternativ Elster-Steuernummer – ist kein Pflichtfeld (Angabe nur wichtig für LEADER-Förderung)

### ❖ **ZIEL: Wirtschafts-ID für jeden Betrieb**

DIANAweb Test Meine Stammdaten

Speichern Drucken Einreichen Historie HERBERT

ISS Rötha 1, ve  
7293700001  
276144720001

Dokumentenbaum Dokumentenliste Meldungen

Meine Stammdaten  
Aktuelle Stammdaten  
Stammdatenänderung mitteilen  
Erklärungen Stammdatenänderung  
Datenschutz-Informationsblatt Stammdaten  
Hilfe

Stammdatenänderung mitteilen

**Adresse des Hauptwohnsitzes bzw. Betriebssitzes**

Straße und Hausnummer:

Postleitzahl / Ort:

ggf. Ortsteil:

Bundesland:

Staat:

sofern Betriebssitz oder Hauptwohnsitz nicht in Sachsen:  
Registriernummer InVeKoS/ELER (BNR15) im Bundesland des Betriebssitzes/Hauptwohnsitzes (wenn vorhanden):  
276  gültig seit:

**Weitere Angaben**

Zuständiges Finanzamt:

bei juristischen Personen, Personenvereinigungen oder natürlichen Personen, die wirtschaftlich tätig sind:  
gegründet am:

Wurde eine Wirtschaftsidentifikationsnummer (W-IdNr.) vergeben?  Ja  Nein  
- Unterscheidungsmerkmal  
wenn ja, bitte angeben:

Wurde eine Umsatzsteuer-Identifikationsnummer (USt-IdNr.) vergeben?  Ja  Nein  
wenn ja, bitte angeben:

Steuernummer:

13-stellige ELSTER-Steuernummer:

[Steuernummer-Umrechner](#)

bei natürlichen Personen ohne wirtschaftliche Tätigkeit:  
Steuerliche Identifikationsnummer (IdNr.):

**Angabe zum Geschlecht des Begünstigten**

Für Anträge in den Förderverfahren des EGFL und ELER ist eine Angabe zum Geschlecht des Begünstigten (bzw. Betriebsinhabers) erforderlich.  
Bei einer Gruppe natürlicher Personen, einer juristischen Person (auch Vereine) oder einer Gruppe juristischer Personen ist das Geschlecht der Hauptperson bzw. des Hauptbetriebsleiters anzugeben oder, wenn es keinen Hauptbetriebsleiter gibt, das Geschlecht der Mehrheit der Betriebsleiter.

Geschlecht des Begünstigten:

❖ wenn keine W-IDNr. vergeben  
-> dann Ust-IdNr.

❖ wenn keine Ust-IdNr. -> dann  
immer Steuernummer  
eintragen

## Direktzahlungen allgemein

- ❖ keine inhaltlichen Änderungen bei EGS, UES und JES
  
- ❖ **Hinweis zu den Junglandwirten:**
  - | seit Antragsjahr 2025: Zuteilung einer BNR15 Junglandwirt unabhängig von der Organisationsform für alle Antragsteller JES verpflichtend
    - Angabe der BNR15 ist im Sammelantrag unter Anlage JLW erforderlich (seit 2026, Übernahme vorhandener Daten zum JLW aus dem Vorjahr im DIANAweb möglich)
  
  - | Angaben zu den Arbeitskräften im Sammelantrag ausfüllen
  
  - | Bei speziellen Fragen zur JES: Ansprechpartner Frau Müller, Tel.: 034206/589 -11

## Neuerungen/ Änderungen DIZ 2026

- ❖ Änderungen GAPDZV – Fünfte Verordnung zur Änderung am 15.12.2025 veröffentlicht
  - | §§ 19 und 21 – Pflichten zur Kennzeichnung und Registrierung bei ZSZ und ZMK
  - | Anlage 5 – Änderungen zu einzelnen Ökoregelungen

# Ökoregelungen 1 bis 7

Ökoregelungen	
ÖR 1a ÖR 1b ÖR 1c ÖR 1d	nichtproduktive Flächen auf Ackerland Anlage von Blühstreifen oder -flächen auf Brachen (ein- oder mehrjährig) Anlage von Blühstreifen oder -flächen in Dauerkulturen Altgrasstreifen oder -flächen im Dauergrünland
ÖR 2	Anbau vielfältiger Kulturen (mind. 5 Hauptfruchtarten)
ÖR 3	Beibehaltung einer agroforstwirtschaftlichen Bewirtschaftungsweise auf Acker- und Dauergrünland
ÖR 4	Extensivierung des gesamten Dauergrünlandes des Betriebes
ÖR 5	Ergebnisorientierte extensive Bewirtschaftung von Dauergrünlandflächen (DGL) mit Nachweis von mindestens 4 regionalen Kennarten
ÖR 6	Bewirtschaftung von Acker- oder Dauerkulturflächen des Betriebes ohne Verwendung von chemisch-synthetischen PSM
ÖR 7	Anwendung von durch Schutzziele bestimmten Landbewirtschaftungsmethoden auf landwirtschaftlichen Flächen in Natura 2000-Gebieten

ÖR-Maßnahme	Geplanter Einheitsbetrag (pro ha)
ÖR1a: Stufe 1 - Fläche bis 1%	1300€
ÖR1a: Stufe 2 – Fläche über 1% bis 2%	500€
ÖR1a: Stufe 3 – Fläche über 2% bis höchstens 8%	300€
ÖR1b	200€
ÖR1c	200€
ÖR1d: Stufe 1 – Fläche im Umfang von 1%	1000€
ÖR1d: Stufe 2 – Fläche im Umfang weiterer 2%	450€
ÖR1d: Stufe 3 – Fläche im Umfang weiterer 3%	200€
ÖR2	60€
ÖR3	600€
ÖR4	100€
ÖR5	210€
ÖR6: Stufe 1	150€
ÖR6: Stufe 2	50€
ÖR7	40€

Die endgültigen Einheitsbeträge werden im Bundesanzeiger Anfang Dezember veröffentlicht.

## ÖR1a – nichtproduktive Flächen auf Ackerland (1 bis max. 8% des ff. AL)

### ❖ Anlage 5, Nummer 1.1.1 Satz 4 GAPDZV:

- | Durch den Wegfall der Stilllegungsverpflichtung (GLÖZ 8) können seit 2025 bereits mit dem ersten Prozent bzw. mit dem ersten Hektar Flächen mit ÖR1a beantragt werden.
- | Nicht produktives AL im Umfang bis zu 1 Hektar ist auch dann begünstigungsfähig, wenn diese Fläche mehr als 8 Prozent des förderfähigen Ackerlands ausmacht und
  - | der Betrieb mehr als 10 Hektar AL aufweist oder
  - | der Betrieb mindestens eine förderfähige DK-Fläche mit Rebstöcken aufweist oder
  - | dem Betrieb für mindestens eine Fläche, die er im Sammelantrag angegeben hat, eine im Antragsjahr gültige Wiederbepflanzungsgenehmigung erteilt worden ist

## Hinweise zur ÖR1a

- ❖ Anlage 5, Nummer 1.1.4 GAPDZV:
  - | Jede nicht produktive Fläche muss während des **ganzen Antragsjahres** brachliegen und der Selbstbegrünung überlassen oder durch Aussaat begrünt werden
  - | Aktive Begrünung bis zum 31.03. des Antragsjahres möglich
    - Aussaat einer Mischung von mindestens 5 krautartigen, zweikeimblättrigen Arten
    - Saatgutbelege werden bei Bedarf geprüft und müssen im Betrieb vorgehalten werden

## ÖR1b und ÖR1c - Blühstreifen oder -flächen (ein- oder mehrjährig) - Saatgutmischung

❖ Anlage 5 Absatz 1.2.5 GAPDZV (Zusammensetzung Saatgutmischung für die ÖR1b)

I Saatgutmischung muss aus

- Variante a) mindestens 10 der in Anhang 1 in Gruppe A aufgeführten Arten bestehen oder
- Variante b) mindestens 5 der in Anhang 1 in Gruppe A und mindestens 5 in Gruppe B aufgeführten Arten bestehen

I Neben den mindestens zu beinhaltenden Arten nach Gruppe A und Gruppe B, können in der Saatgutmischung auch weitere Arten darüber hinaus enthalten sein

I diese Vorgabe gilt gleichermaßen für ÖR1b und 1c

I jährliche Prüfung aller Antragsteller mit der Maßnahme ÖR1b im Rahmen der Verwaltungskontrolle

- **Saatgutbelege sind zur Antragstellung im DIANAweb digital oder analog bis zum 31.05. einzureichen!**

Angaben zu den Teilflächen									
	GIS	Dia	Teilflächen-ID	Teilflächen-Art	NNF-Bezeichnung	Teilfläche in ha	Code	beantragt	Nachweis hochladen
<input type="checkbox"/>	>	+	82.01	HNF		27,5094	143 - Sommerhafer	EGS, ÖR7	<a href="#">Datei hochladen</a>
<input type="checkbox"/>	>	+	82.02	LE		0,5727	Hecken oder Knicks > 10 m Kondi	EGS, ÖR7	<a href="#">Datei hochladen</a>
<input type="checkbox"/>	>	+	82.03	LE		0,0896	Hecken oder Knicks > 10 m Kondi	EGS, ÖR7	<a href="#">Datei hochladen</a>
<input type="checkbox"/>	>	+	82.04	NNF	ÖR1b-blüh	1,0672	ÖR1b - Blühflächen auf Ackerland	EGS, ÖR1a, ÖR1b, ÖR7	<a href="#">Datei hochladen</a>

## Sperrzeiträume nach GLÖZ 6 für alle nichtproduktiven Flächen beachten!

- ❖ **Generell vom 01.04 – 31.08. des AJ**
  - | danach sind PSM-Einsatz, Düngung, Vorbereitung Aussaat Folgekultur, Beweidung wieder möglich
- ❖ außerhalb dieses Zeitraumes, **ab dem 16.08., sind Pflegemaßnahmen** (Mulchen) zulässig  
Ausnahmen: bei Kombinationen mit AUK-Maßnahmen (AL5c)!
- ❖ **ab 16.08.** Aussaat von Winterraps und Wintergerste möglich
  - | Bei allen anderen Kulturen: Vorbereitungen zur Aussaat ab 01.09 des AJ
- ❖ Bodenbearbeitung ÖR1b :
  - | Variante 1 (einjährige Blütmischung, Einsaat bis 15.05 des AJ): Bodenbearbeitung/Folgekultur erst zum 15.02 des Folgejahres zulässig
  - | Variante 2 (Mehrjährige Blütmischung): Bodenbearbeitung ab 01.09. zulässig, d.h. wenn im Vorjahr die Aussaat erfolgt ist und die Fläche ganzjährig als Brache vorhanden war

## ÖR1d – Tätigkeit auf Altgrasstreifen/-flächen

- ❖ Anlage 5, Nummer 1.4.3 GAPDZV
  - | Beweidung oder Schnittnutzung der Altgrasstreifen/-flächen muss **mindestens in jedem zweiten Jahr erfolgen** (Landwirtschaftliche Mindesttätigkeit)
    - ab 01.09. Beweidung und Schnittnutzung (mit Abtransport des Mahdguts) zulässig
    - klare Abgrenzung vom Altgrasbestand zur übrigen Fläche (bis zum 31.08.)
  - | **ganzjähriges Mulchverbot** auf Altgrasflächen/-streifen (Zerkleinerung und ganzflächige Verteilung)
    - auch bei zweijähriger Nutzung (Tätigkeit) verboten



## ÖR1d – förderfähige DGL-Fläche

- ❖ Änderung Anlage 5, Nummer 1.4.2 GAPDZV, siehe Fünfte Änderungsverordnung vom 15. Dezember 2025

### I Nummer 1.4.2 Satz 2 gestrichen

- 1.4.2 Begünstigungsfähig sind Altgrasstreifen oder -flächen höchstens im Umfang von 20 Prozent einer förderfähigen Dauergrünlandfläche. ~~Altgrasstreifen oder -flächen sind bis zu einer Größe von 0,3 Hektar begünstigungsfähig, auch wenn sie mehr als 20 Prozent einer förderfähigen Dauergrünlandfläche bedecken.~~ Ein Altgrasstreifen oder eine Altgrasfläche muss mindestens 0,1 Hektar groß sein.

### I Begünstigungsfähig sind Altgrasstreifen oder -flächen im Umfang von höchstens 20 Prozent der förderfähigen Dauergrünlandschlagfläche

- Kappung bei 20% (sanktionsfrei)

## Hinweise und Neuerungen Ökoregelungen

- ❖ ÖR2 – vielfältiger Anbau von mind. 5 Hauptfruchtarten
  - | NC-Auswahl zur Anrechnung von Leguminosen beachten (siehe Zuordnung NC-Liste)
  - | Zuordnung beim Getreide (max. 66%) beachten
  - | Winter- und Sommerkulturen werden als unterschiedliche Hauptfruchtart gezählt

NC	Kulturart	Flächen- kategorie	Systematik/Bezeichnung	PotDGL/ DGL	Zuordnung ÖR2	Einstufung ÖR6	mögliche Beantragungen am Bruttoschlag	mögliche ÖR	mögliches Merkmal	Übernahme NC
112	Winterdurum (Harweizen)	AL	Gattung: Triticum (Weizen) (Winter)		Getreide		EGS,AZL,ÖBL,AUK	,ÖR7	AFS,AFF,APV,BBS,GPE,HZF,VSF	nein
113	Sommerdurum (Harweizen)	AL	Gattung: Triticum (Weizen) (Sommer)		Getreide	Stufe1	EGS,AZL,ÖBL,AUK	,ÖR6,ÖR7	AFS,AFF,APV,BBS,GPE,HZF,VSF	nein
432	Kleemischung aus NC 421, 427, 431 (stickstoffbindend)	AL	feinkörnige Legu-minosen- Mischkultur		Leguminosen	Stufe2	EGS,AZL,ÖBL,AUK	,ÖR6,ÖR7	AFS,AFF,APV,BBS,HZF,VSF	ja
433	Luzerne-Gras	AL	Gras oder andere Grünfütterpflanzen	pDGL <sub>1</sub>		Stufe2	EGS,AZL,ÖBL,AUK	,ÖR6,ÖR7	AFS,AFF,APV,BBS,HZF,VSF	ja
434	Gras-Leguminosen Gemisch (Leguminosen überwiegt)	AL	feinkörnige Legu-minosen- Mischkultur		Leguminosen	Stufe2	EGS,AZL,ÖBL,AUK	,ÖR6,ÖR7	AFS,AFF,APV,BBS,HZF,VSF	ja

- ❖ ÖR3 - neue Erfassungsfelder im Schlagdialog
  - | Prämienhöhung auf 600 EUR/ha

Anlagezeitpunkt des Agroforstsystems:

Erklärung Gehölzarten :

Bestätigung Anteil :

Nutzungsziel(e) des Agroforstsystems:

Bestätigung kein LE:

## ÖR5 – Nachweis von 4 regionalen Kennarten auf Dauergrünland

- ❖ Wegfall der Förderkulisse für die Ökoregelung 5 ab dem Antragsjahr 2026
  - | die Maßnahme ist somit landesweit auf **allen beihilfefähigen GL-Flächen beantragbar (außer UN-FB)**
- ❖ Hinweise zur Maßnahme:
  - | **Jährliche Dokumentation der Kennarten im Erfassungsbogen ist Pflicht!**



### ❖ Hilfen zur Bestimmung:

- | Broschüre „Artenreiches GL in Sachsen“ (im DIANAweb hinterlegt)
- | C1-Beratung
- | App „Flora incognita“



## ÖR5 – Nachweispflicht der Kennarten (§ 40 Abs.1 Nr.3 GAPInVeKosV)

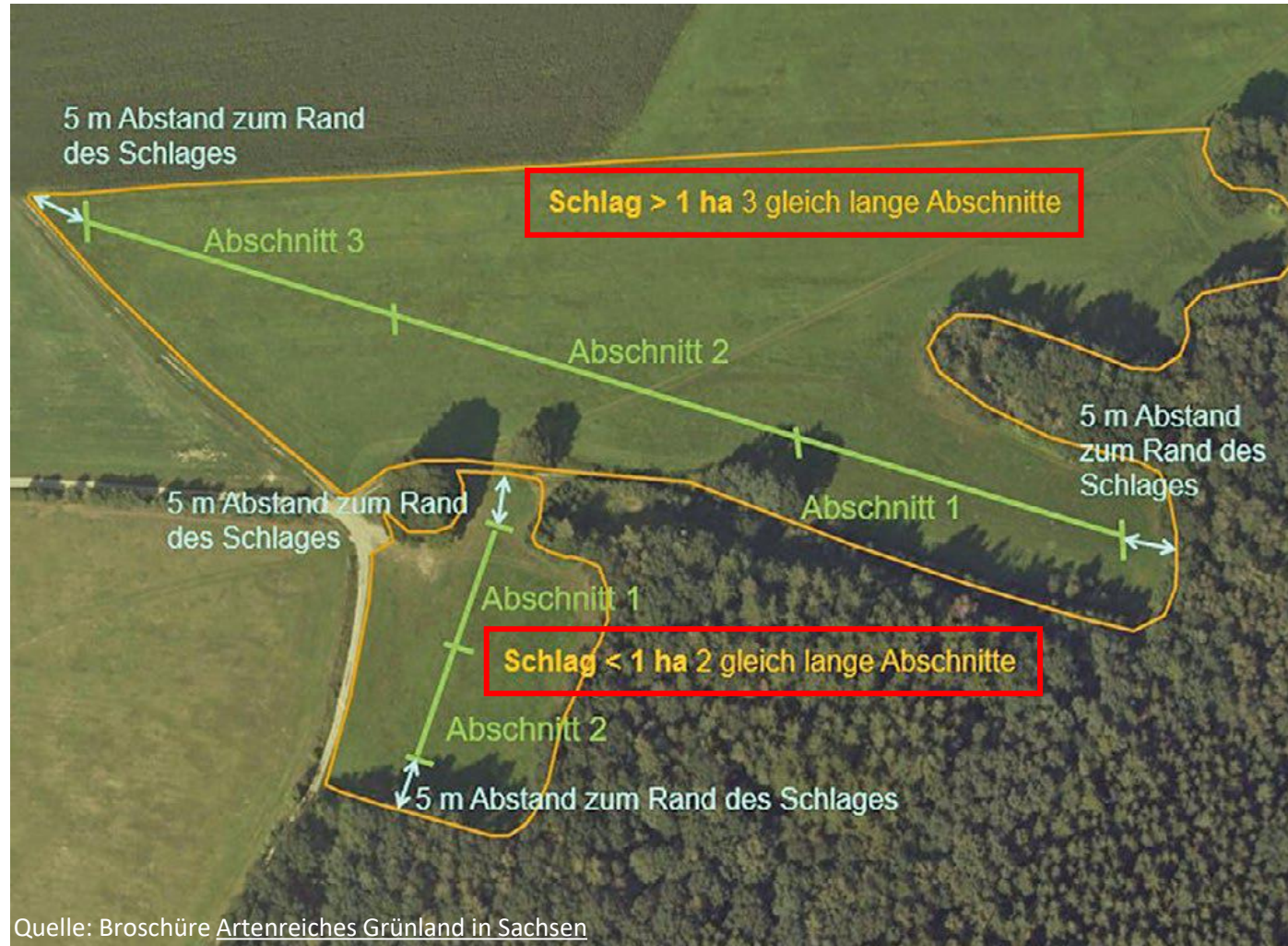

- ❖ für jeden GL-Schlag ein Erfassungsbogen
- ❖ Erfassungstreifen (1 – 2m breit, in jedem Abschnitt diagonal erfassen)
- ❖ **mind. 4 Kennarten müssen in jedem Abschnitt vorkommen**
- ❖ Erfassungsbogen, sowie Kennartenliste im DIANAweb mit hinterlegt
- ❖ **Empfehlung Erfassung im Frühjahr!**
  - | Innerhalb einer Vor-Ort-Kontrolle können andere Kennarten vorgefunden werden als zur Erfassung im Frühjahr

### Hinweis:

- ❖ **Ablehnung der Maßnahme ÖR5 am Schlag bei fehlendem Nachweis oder nichtvorfinden von 4 Kennarten während der Vor-Ort-Kontrolle**
  - Sanktionierung der ÖR5 – Prämie oder Ablehnung der gesamten Maßnahme bei einer Abweichung der Fläche von > 3% oder 2 ha

# Referenzliste Kennarten - Erfassungsbogen

- relevant für ÖR 5 und FRL AUK/2023 (Maßnahmen GL 1a und GL 1b) -



Betrieb <i>Muster GbR</i>	Schlagskizze 														
Betriebs-Nr. <i>729 000 0001</i>															
Feldblock <i>GL-247-263706</i>															
Schlag <i>1-0</i>															
Erfassungsdatum	<i>26.05.25</i>			<i>01.06.26</i>											
Erfasser	<i>Muster</i>			<i>Muster</i>											
Kennart/Kennartengruppe*	Abschnitte			Abschnitte			Abschnitte			Abschnitte			Abschnitte		
	1	2	3	1	2	3	1	2	3	1	2	3	1	2	3
Fingerkraut*	<input type="checkbox"/>	<input type="checkbox"/>	<input type="checkbox"/>	<input type="checkbox"/>	<input type="checkbox"/>	<input type="checkbox"/>	<input type="checkbox"/>	<input type="checkbox"/>	<input type="checkbox"/>	<input type="checkbox"/>	<input type="checkbox"/>	<input type="checkbox"/>	<input type="checkbox"/>	<input type="checkbox"/>	<input type="checkbox"/>
Frauenmantel*	<input type="checkbox"/>	<input type="checkbox"/>	<input type="checkbox"/>	<input type="checkbox"/>	<input type="checkbox"/>	<input type="checkbox"/>	<input type="checkbox"/>	<input type="checkbox"/>	<input type="checkbox"/>	<input type="checkbox"/>	<input type="checkbox"/>	<input type="checkbox"/>	<input type="checkbox"/>	<input type="checkbox"/>	<input type="checkbox"/>
Gelbe Korbblütler**	<input checked="" type="checkbox"/>	<input type="checkbox"/>	<input checked="" type="checkbox"/>	<input checked="" type="checkbox"/>	<input checked="" type="checkbox"/>	<input checked="" type="checkbox"/>	<input type="checkbox"/>	<input type="checkbox"/>	<input type="checkbox"/>	<input type="checkbox"/>	<input type="checkbox"/>	<input type="checkbox"/>	<input type="checkbox"/>	<input type="checkbox"/>	<input type="checkbox"/>
Hahnenfuß***	<input type="checkbox"/>	<input type="checkbox"/>	<input type="checkbox"/>	<input type="checkbox"/>	<input type="checkbox"/>	<input type="checkbox"/>	<input type="checkbox"/>	<input type="checkbox"/>	<input type="checkbox"/>	<input type="checkbox"/>	<input type="checkbox"/>	<input type="checkbox"/>	<input type="checkbox"/>	<input type="checkbox"/>	<input type="checkbox"/>
Hornklee*	<input type="checkbox"/>	<input type="checkbox"/>	<input type="checkbox"/>	<input type="checkbox"/>	<input type="checkbox"/>	<input type="checkbox"/>	<input type="checkbox"/>	<input type="checkbox"/>	<input type="checkbox"/>	<input type="checkbox"/>	<input type="checkbox"/>	<input type="checkbox"/>	<input type="checkbox"/>	<input type="checkbox"/>	<input type="checkbox"/>
Johanniskraut*	<input type="checkbox"/>	<input type="checkbox"/>	<input type="checkbox"/>	<input type="checkbox"/>	<input type="checkbox"/>	<input type="checkbox"/>	<input type="checkbox"/>	<input type="checkbox"/>	<input type="checkbox"/>	<input type="checkbox"/>	<input type="checkbox"/>	<input type="checkbox"/>	<input type="checkbox"/>	<input type="checkbox"/>	<input type="checkbox"/>
Klapperpopf*	<input type="checkbox"/>	<input type="checkbox"/>	<input type="checkbox"/>	<input type="checkbox"/>	<input type="checkbox"/>	<input type="checkbox"/>	<input type="checkbox"/>	<input type="checkbox"/>	<input type="checkbox"/>	<input type="checkbox"/>	<input type="checkbox"/>	<input type="checkbox"/>	<input type="checkbox"/>	<input type="checkbox"/>	<input type="checkbox"/>
Kohi-Kratzdistel	<input type="checkbox"/>	<input type="checkbox"/>	<input type="checkbox"/>	<input type="checkbox"/>	<input type="checkbox"/>	<input type="checkbox"/>	<input type="checkbox"/>	<input type="checkbox"/>	<input type="checkbox"/>	<input type="checkbox"/>	<input type="checkbox"/>	<input type="checkbox"/>	<input type="checkbox"/>	<input type="checkbox"/>	<input type="checkbox"/>
Sumpfdotterblume	<input type="checkbox"/>	<input type="checkbox"/>	<input type="checkbox"/>	<input type="checkbox"/>	<input type="checkbox"/>	<input type="checkbox"/>	<input type="checkbox"/>	<input type="checkbox"/>	<input type="checkbox"/>	<input type="checkbox"/>	<input type="checkbox"/>	<input type="checkbox"/>	<input type="checkbox"/>	<input type="checkbox"/>	<input type="checkbox"/>
Bänwurz	<input type="checkbox"/>	<input type="checkbox"/>	<input type="checkbox"/>	<input type="checkbox"/>	<input type="checkbox"/>	<input type="checkbox"/>	<input type="checkbox"/>	<input type="checkbox"/>	<input type="checkbox"/>	<input type="checkbox"/>	<input type="checkbox"/>	<input type="checkbox"/>	<input type="checkbox"/>	<input type="checkbox"/>	<input type="checkbox"/>
Labkraut****	<input checked="" type="checkbox"/>	<input checked="" type="checkbox"/>	<input checked="" type="checkbox"/>	<input checked="" type="checkbox"/>	<input checked="" type="checkbox"/>	<input checked="" type="checkbox"/>	<input type="checkbox"/>	<input type="checkbox"/>	<input type="checkbox"/>	<input type="checkbox"/>	<input type="checkbox"/>	<input type="checkbox"/>	<input type="checkbox"/>	<input type="checkbox"/>	<input type="checkbox"/>
Mädesüß, Großes	<input type="checkbox"/>	<input type="checkbox"/>	<input type="checkbox"/>	<input type="checkbox"/>	<input type="checkbox"/>	<input type="checkbox"/>	<input type="checkbox"/>	<input type="checkbox"/>	<input type="checkbox"/>	<input type="checkbox"/>	<input type="checkbox"/>	<input type="checkbox"/>	<input type="checkbox"/>	<input type="checkbox"/>	<input type="checkbox"/>
Margerite	<input type="checkbox"/>	<input type="checkbox"/>	<input type="checkbox"/>	<input type="checkbox"/>	<input type="checkbox"/>	<input type="checkbox"/>	<input type="checkbox"/>	<input type="checkbox"/>	<input type="checkbox"/>	<input type="checkbox"/>	<input type="checkbox"/>	<input type="checkbox"/>	<input type="checkbox"/>	<input type="checkbox"/>	<input type="checkbox"/>
Schafgarbe, Gewöhnliche	<input checked="" type="checkbox"/>	<input checked="" type="checkbox"/>	<input checked="" type="checkbox"/>	<input checked="" type="checkbox"/>	<input checked="" type="checkbox"/>	<input checked="" type="checkbox"/>	<input type="checkbox"/>	<input type="checkbox"/>	<input type="checkbox"/>	<input type="checkbox"/>	<input type="checkbox"/>	<input type="checkbox"/>	<input type="checkbox"/>	<input type="checkbox"/>	<input type="checkbox"/>
Sumpf-Schafgarbe	<input type="checkbox"/>	<input type="checkbox"/>	<input type="checkbox"/>	<input type="checkbox"/>	<input type="checkbox"/>	<input type="checkbox"/>	<input type="checkbox"/>	<input type="checkbox"/>	<input type="checkbox"/>	<input type="checkbox"/>	<input type="checkbox"/>	<input type="checkbox"/>	<input type="checkbox"/>	<input type="checkbox"/>	<input type="checkbox"/>
Flockenblume*	<input type="checkbox"/>	<input type="checkbox"/>	<input type="checkbox"/>	<input type="checkbox"/>	<input type="checkbox"/>	<input type="checkbox"/>	<input type="checkbox"/>	<input type="checkbox"/>	<input type="checkbox"/>	<input type="checkbox"/>	<input type="checkbox"/>	<input type="checkbox"/>	<input type="checkbox"/>	<input type="checkbox"/>	<input type="checkbox"/>
Hasen-Klee	<input type="checkbox"/>	<input type="checkbox"/>	<input type="checkbox"/>	<input type="checkbox"/>	<input type="checkbox"/>	<input type="checkbox"/>	<input type="checkbox"/>	<input type="checkbox"/>	<input type="checkbox"/>	<input type="checkbox"/>	<input type="checkbox"/>	<input type="checkbox"/>	<input type="checkbox"/>	<input type="checkbox"/>	<input type="checkbox"/>
Kuckucks-Lichtnelke	<input type="checkbox"/>	<input type="checkbox"/>	<input type="checkbox"/>	<input type="checkbox"/>	<input type="checkbox"/>	<input type="checkbox"/>	<input type="checkbox"/>	<input type="checkbox"/>	<input type="checkbox"/>	<input type="checkbox"/>	<input type="checkbox"/>	<input type="checkbox"/>	<input type="checkbox"/>	<input type="checkbox"/>	<input type="checkbox"/>
Schaumkraut, Wiesen-, Bitteres*	<input type="checkbox"/>	<input type="checkbox"/>	<input type="checkbox"/>	<input type="checkbox"/>	<input type="checkbox"/>	<input type="checkbox"/>	<input type="checkbox"/>	<input type="checkbox"/>	<input type="checkbox"/>	<input type="checkbox"/>	<input type="checkbox"/>	<input type="checkbox"/>	<input type="checkbox"/>	<input type="checkbox"/>	<input type="checkbox"/>
Sumpf-Kratzdistel	<input type="checkbox"/>	<input type="checkbox"/>	<input type="checkbox"/>	<input type="checkbox"/>	<input type="checkbox"/>	<input type="checkbox"/>	<input type="checkbox"/>	<input type="checkbox"/>	<input type="checkbox"/>	<input type="checkbox"/>	<input type="checkbox"/>	<input type="checkbox"/>	<input type="checkbox"/>	<input type="checkbox"/>	<input type="checkbox"/>
Thymian*	<input type="checkbox"/>	<input type="checkbox"/>	<input type="checkbox"/>	<input type="checkbox"/>	<input type="checkbox"/>	<input type="checkbox"/>	<input type="checkbox"/>	<input type="checkbox"/>	<input type="checkbox"/>	<input type="checkbox"/>	<input type="checkbox"/>	<input type="checkbox"/>	<input type="checkbox"/>	<input type="checkbox"/>	<input type="checkbox"/>
Verschiedenblättrige Kratzdistel	<input type="checkbox"/>	<input type="checkbox"/>	<input type="checkbox"/>	<input type="checkbox"/>	<input type="checkbox"/>	<input type="checkbox"/>	<input type="checkbox"/>	<input type="checkbox"/>	<input type="checkbox"/>	<input type="checkbox"/>	<input type="checkbox"/>	<input type="checkbox"/>	<input type="checkbox"/>	<input type="checkbox"/>	<input type="checkbox"/>
Weseknöterich	<input type="checkbox"/>	<input type="checkbox"/>	<input type="checkbox"/>	<input type="checkbox"/>	<input type="checkbox"/>	<input type="checkbox"/>	<input type="checkbox"/>	<input type="checkbox"/>	<input type="checkbox"/>	<input type="checkbox"/>	<input type="checkbox"/>	<input type="checkbox"/>	<input type="checkbox"/>	<input type="checkbox"/>	<input type="checkbox"/>
Helde-Nelke	<input type="checkbox"/>	<input type="checkbox"/>	<input type="checkbox"/>	<input type="checkbox"/>	<input type="checkbox"/>	<input type="checkbox"/>	<input type="checkbox"/>	<input type="checkbox"/>	<input type="checkbox"/>	<input type="checkbox"/>	<input type="checkbox"/>	<input type="checkbox"/>	<input type="checkbox"/>	<input type="checkbox"/>	<input type="checkbox"/>
Roter Klee*	<input checked="" type="checkbox"/>	<input type="checkbox"/>	<input checked="" type="checkbox"/>	<input checked="" type="checkbox"/>	<input checked="" type="checkbox"/>	<input checked="" type="checkbox"/>	<input type="checkbox"/>	<input type="checkbox"/>	<input type="checkbox"/>	<input type="checkbox"/>	<input type="checkbox"/>	<input type="checkbox"/>	<input type="checkbox"/>	<input type="checkbox"/>	<input type="checkbox"/>
Sauerampfer*	<input checked="" type="checkbox"/>	<input checked="" type="checkbox"/>	<input checked="" type="checkbox"/>	<input checked="" type="checkbox"/>	<input checked="" type="checkbox"/>	<input checked="" type="checkbox"/>	<input type="checkbox"/>	<input type="checkbox"/>	<input type="checkbox"/>	<input type="checkbox"/>	<input type="checkbox"/>	<input type="checkbox"/>	<input type="checkbox"/>	<input type="checkbox"/>	<input type="checkbox"/>
Wiesknopf, Großer	<input checked="" type="checkbox"/>	<input type="checkbox"/>	<input checked="" type="checkbox"/>	<input checked="" type="checkbox"/>	<input checked="" type="checkbox"/>	<input checked="" type="checkbox"/>	<input type="checkbox"/>	<input type="checkbox"/>	<input type="checkbox"/>	<input type="checkbox"/>	<input type="checkbox"/>	<input type="checkbox"/>	<input type="checkbox"/>	<input type="checkbox"/>	<input type="checkbox"/>
Braunelle, Gewöhnliche	<input type="checkbox"/>	<input type="checkbox"/>	<input type="checkbox"/>	<input type="checkbox"/>	<input type="checkbox"/>	<input type="checkbox"/>	<input type="checkbox"/>	<input type="checkbox"/>	<input type="checkbox"/>	<input type="checkbox"/>	<input type="checkbox"/>	<input type="checkbox"/>	<input type="checkbox"/>	<input type="checkbox"/>	<input type="checkbox"/>
Gamander-Ehrenpreis	<input type="checkbox"/>	<input type="checkbox"/>	<input type="checkbox"/>	<input type="checkbox"/>	<input type="checkbox"/>	<input type="checkbox"/>	<input type="checkbox"/>	<input type="checkbox"/>	<input type="checkbox"/>	<input type="checkbox"/>	<input type="checkbox"/>	<input type="checkbox"/>	<input type="checkbox"/>	<input type="checkbox"/>	<input type="checkbox"/>
Glockenblume*	<input type="checkbox"/>	<input type="checkbox"/>	<input type="checkbox"/>	<input type="checkbox"/>	<input type="checkbox"/>	<input type="checkbox"/>	<input type="checkbox"/>	<input type="checkbox"/>	<input type="checkbox"/>	<input type="checkbox"/>	<input type="checkbox"/>	<input type="checkbox"/>	<input type="checkbox"/>	<input type="checkbox"/>	<input type="checkbox"/>
Storchschnabel*****	<input type="checkbox"/>	<input type="checkbox"/>	<input type="checkbox"/>	<input type="checkbox"/>	<input type="checkbox"/>	<input type="checkbox"/>	<input type="checkbox"/>	<input type="checkbox"/>	<input type="checkbox"/>	<input type="checkbox"/>	<input type="checkbox"/>	<input type="checkbox"/>	<input type="checkbox"/>	<input type="checkbox"/>	<input type="checkbox"/>
Vergissmeinnich*	<input type="checkbox"/>	<input type="checkbox"/>	<input type="checkbox"/>	<input type="checkbox"/>	<input type="checkbox"/>	<input type="checkbox"/>	<input type="checkbox"/>	<input type="checkbox"/>	<input type="checkbox"/>	<input type="checkbox"/>	<input type="checkbox"/>	<input type="checkbox"/>	<input type="checkbox"/>	<input type="checkbox"/>	<input type="checkbox"/>
Witwenblume, Skabiose*	<input type="checkbox"/>	<input type="checkbox"/>	<input type="checkbox"/>	<input type="checkbox"/>	<input type="checkbox"/>	<input type="checkbox"/>	<input type="checkbox"/>	<input type="checkbox"/>	<input type="checkbox"/>	<input type="checkbox"/>	<input type="checkbox"/>	<input type="checkbox"/>	<input type="checkbox"/>	<input type="checkbox"/>	<input type="checkbox"/>
Hainsimse*	<input type="checkbox"/>	<input type="checkbox"/>	<input type="checkbox"/>	<input type="checkbox"/>	<input type="checkbox"/>	<input type="checkbox"/>	<input type="checkbox"/>	<input type="checkbox"/>	<input type="checkbox"/>	<input type="checkbox"/>	<input type="checkbox"/>	<input type="checkbox"/>	<input type="checkbox"/>	<input type="checkbox"/>	<input type="checkbox"/>
Kleisegge*	<input type="checkbox"/>	<input type="checkbox"/>	<input type="checkbox"/>	<input type="checkbox"/>	<input type="checkbox"/>	<input type="checkbox"/>	<input type="checkbox"/>	<input type="checkbox"/>	<input type="checkbox"/>	<input type="checkbox"/>	<input type="checkbox"/>	<input type="checkbox"/>	<input type="checkbox"/>	<input type="checkbox"/>	<input type="checkbox"/>
Spitz-Wegerich	<input type="checkbox"/>	<input checked="" type="checkbox"/>	<input checked="" type="checkbox"/>	<input type="checkbox"/>	<input checked="" type="checkbox"/>	<input checked="" type="checkbox"/>	<input type="checkbox"/>	<input type="checkbox"/>	<input type="checkbox"/>	<input type="checkbox"/>	<input type="checkbox"/>	<input type="checkbox"/>	<input type="checkbox"/>	<input type="checkbox"/>	<input type="checkbox"/>
Summe der Kennarten	<i>6</i>			<i>6</i>											

\* kommen auf einem Abschnitt mehrere Arten einer Kennartengruppe vor (z. B. Wiesen-Sauerampfer und Kleiner Sauerampfer), so ergeben diese nur einen Eintrag in der Liste  
 \*\* nur Arten mit Rosetten ohne Stängelblätter (ohne Gewöhnlicher Löwenzahn)  
 \*\*\* ohne Kriechender Hahnenfuß  
 \*\*\*\* ohne Klatten-Labkraut  
 \*\*\*\*\* nur Wiesen-, Waid-, Sumpf-Storchschnabel

Stand: 04/2023



❖ Schlagskizze kann auch als Anlage zum Erfassungsbogen vorliegen

## Hinweise und Neuerungen Ökoregelungen

- ❖ ÖR4 – Extensivierung gesamtes förderfähiges DGL
  - ❖ ÖR6 – Verzicht auf Einsatz von PSM
  - ❖ ÖR7 – Bewirtschaftung in Natura 2000-Gebieten
    - | Beantragung für alle Flächen in der Kulisse NATURA 2000 möglich
- Keine  
Änderungen zum  
Vorjahr
- 
- ❖ Achtung bei Kombinationen von ÖR-Maßnahmen mit ÖBL und AUK -> Kürzung/Anpassung der Fördersätze bei identischen Verpflichtungen
  - ❖ **Aktualisierung der Merkblätter für 2026 ist erfolgt**
    - | **abrufbar im DIANAweb (Übersicht Öko-Regelungen) oder unter folgendem Link:**  
**[Öko-Regelungen - Landwirtschaft - sachsen.de](https://www.sachsen.de/oeko-regelungen-landwirtschaft)**

## Hinweise zur Antragstellung

- ❖ Auflösung von Überlappungen mit dem Nachbar und der aktualisierten FB-Grenze bis zum 30.09.2026 im DIANAweb möglich
- ❖ Beim Digitalisieren von Schlägen wird immer an der FB-Grenze abgeschnitten

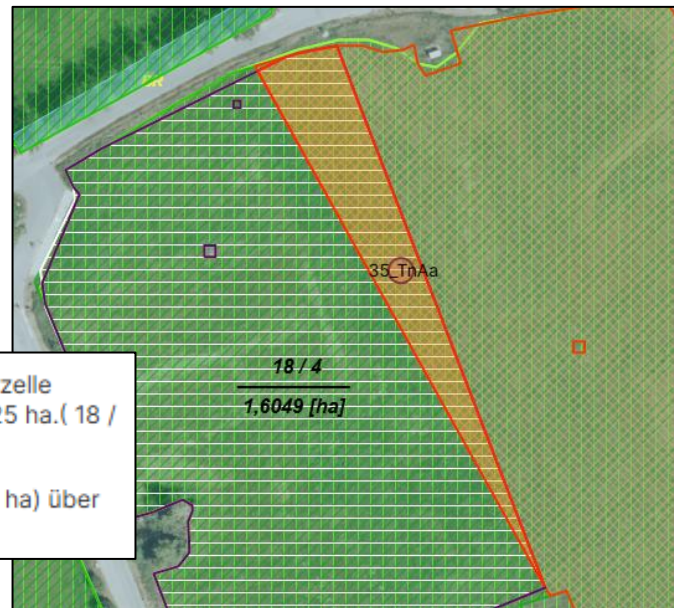

⚠ Überlappung festgestellt: Die Geometrie der Parzelle überlappt sich mit einer Nachbarfläche um 0,1925 ha. ( 18 / 4 )

⚠ Am Schlag 11/21 ragt die Schlag-Fläche (2,9088 ha) über den KE-FB mit gleichem Lang-FLIK hinaus.

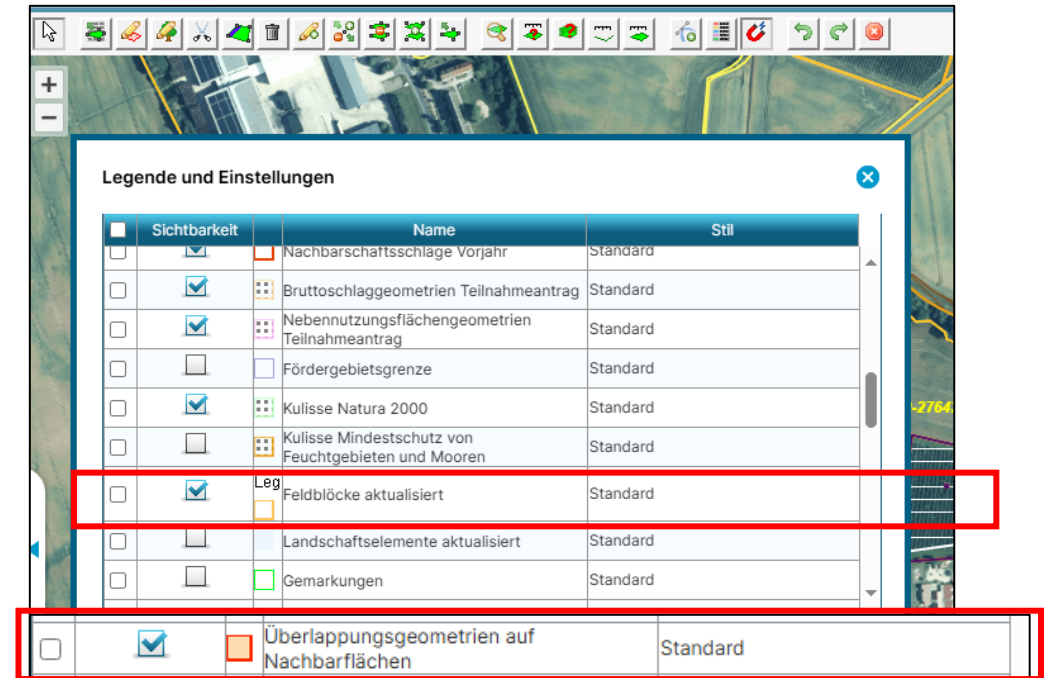

### Empfehlung:

- regelmäßige Prüfung der „Meldungen“ im DIANAweb

## Hinweise zur Antragstellung

- ❖ Labyrinth-Flächen (Merkmal LIF)
  - | Einzeichnen einer NAF-Fläche in Summe der Wegefläche des Labyrinths oder
  - | Einladen der Geometrie (falls vorhanden)
  - | ansonsten Flächenkürzung im Rahmen der Verwaltungskontrolle

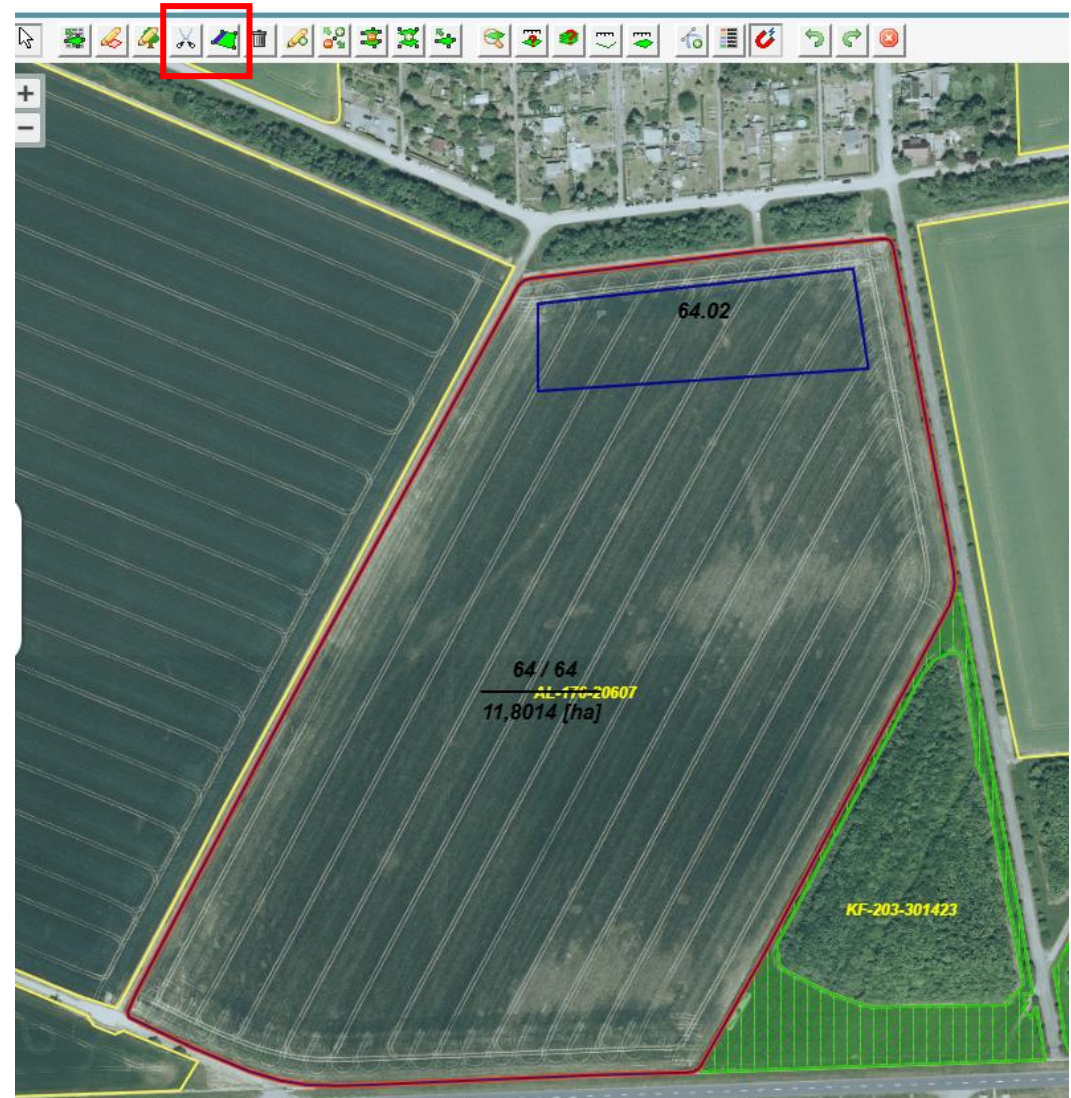

## Hinweise zu **Selbstanzeigen**

### ❖ **NLT – nicht landwirtschaftliche Tätigkeit**

- | 3 Tage vor Beginn der Maßnahme (z.B. Baumaßnahme, Parkplatz, Ablagerungen,...)
  - bei kurzzeitiger Unterbrechung der Förderfähigkeit (bis max. 14 Tage am Stück, bei mehreren Veranstaltungen bis 21Tage) -> Anzeige stellen
- | bei länger andauernden Vorhaben, Fläche mit nicht förderfähig kennzeichnen oder als Nicht- Antragsfläche (NAF) digitalisieren (Baustellen, Lagerplätze,...)

### ❖ **Höhere Gewalt (z.B. Flächenbrand, Naturkatastrophen, ...)**

- | Anzeige zur Anerkennung höherer Gewalt ist innerhalb von 14 Tagen mit Unterschrift einzureichen
- | Vor-Ort-Besichtigung der Fläche durch ISS Rötha
  - Anerkennung als Fall höherer Gewalt und Bewilligung ohne Kürzungen



## Hinweise zu Kontrollen – Verfügungsberechtigungen

### ❖ VFB - Verfügungsberechtigung

- | für Feldblockflächen**erweiterungen** und **neue** Feldblöcke ab einer Flächengröße von 0,1 ha ist eine entsprechende Verfügungsberechtigung (Pachtvertrag, Grundbuchauszug, Nutzungsvereinbarung,...) einzureichen
- | aus dem Nachweis muss die betroffene Fläche eindeutig hervorgehen (Namen des Pächters/Verpächters/Eigentümers, Angabe Schlag, Feldblock oder Flurstück und Flächengröße)
  - mündliche Absprachen/Verträge müssen verschriftlicht werden

### ❖ Hinweis für 2026

- | Stichprobenkontrolle zur Verfügungsberechtigung von zufällig gewählten Flächen in ganz Sachsen (Hintergrund: Landesweite Prüfung durch EU-Kommission)

## Hinweise zu Kontrollen – LMT

### ❖ LMT/LT – landwirtschaftliche Mindesttätigkeit/ landw. Tätigkeit

- | wird über das Flächenmonitoring geprüft für produktiv genutzte Grünlandlandflächen, Blüh- und Brachflächen sowie Kulturarten der Gruppe Gras und Grünfutterpflanzen (siehe NC-Liste)
- | bei nicht produktiv genutzt Flächen und (NC 591, 592,...) Nebennutzungsflächen (ÖR1d) ist die LMT mindestens in jedem zweiten Jahr durchzuführen
- | LMT/LT ist bis zum 15. November des jeweiligen Jahres durchzuführen (Ausnahmen bei Beantragungen mit AUK)



Foto: Müller, Mandy - LfULG

### **Achtung!**

- Bei der Beantragung mit ÖBL (ökologisch biologischer Anbau) gilt das Mulchen auf **produktiven** Grünlandschlägen und Flächen mit Gras- und/oder Grünfutterpflanzen (GoG-Kulturen) nicht als landwirtschaftliche Mindesttätigkeit
- Umwidmung des Schlages in eine nichtproduktive Fläche (NC 591/592) -> Fläche ist nicht förderfähig im ÖBL
- d.h. der Schlag muss mindestens 1 mal produktiv genutzt werden (Mahd, Beweidung, etc...)

## Hinweise zu Kontrollen – Flächenmonitoring (AMS)

### ❖ Kulturartenerkennung und Landwirtschaftliche Mindesttätigkeit auf den Flächen

- | keine grundsätzlichen Änderungen zu den Vorjahren
- | Auswertung von Sentinel-Satellitenbildern (Satellitenbildauswertung durch Dienstleister (GAF-AG)) -> erfolgt automatisiert, systematisch und regelmäßig (KI)
- | Ergebnisse stehen im DIANAweb im Dokumentenbaum, im InVeKoS – Online GIS oder

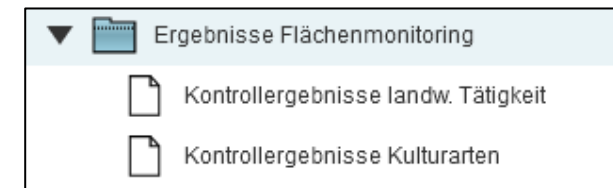

- | **Neu:** in der KALLE-APP
- In regelmäßigen Abständen prüfen, NC-Korrekturen über Neueinreichung des Antrags im DIANAweb oder per KALLE-APP
- bei verwaltungsseitiger NC – Änderung, kann es zu sanktionsrelevanten Kürzungen kommen

# Hinweise zur Antragstellung

## ❖ Antragsteller aus anderen Bundesländern

I GSA-Daten im DIANAweb abrufbar nach Einreichung des Antrags im entsprechenden Belegenheitsland

DIANAweb Test 🔔 📄 📄

Sammelantrag 2026

Speichern Drucken Einreichen Historie HERBERT Flächenverzeichnis GIS

ISS Rötha 1, vertreten durch die Geschäftsführer  
7293700001  
276144720000086 ⌵ Auswahl Verfahren

Dokumentenbaum Dokumentenliste Meldungen

Flächenverzeichnis Flächen in anderen Bundesländern

Ich habe Flächen in anderen Bundesländern und bestätige die unten genannten Hinweise.  
 Flächen, die sich in einem anderen Bundesland befinden, gelten nur dann als beantragt, wenn sie in der Antragssoftware des Belegenheitslandes geometrisch (einzeichnen) erfasst, gespeichert **und eingereicht** werden.  
 Flächen, die unten aufgeführt sind, dienen ausschließlich dem Zweck der Eigenkontrolle der gesamtbetrieblichen Summenübersichten.  
 Für spezielle Informationen zur länderübergreifenden Flächenantragstellung nutzen Sie den folgenden Link: <https://www.zi-daten.de/gsaa-adress.html>

**Flächen aus ZID importieren**

- **Flächen aus ZID importieren:** Es werden die Flächen importiert, die vorab aus der Antragssoftware des anderen Bundeslandes exportiert wurden.

Belegenheitsland	Schlag-ID	Name	Feldblockident FLIK	Parzellen-ID	Nutzungscode	Aktivierung DZ	ÖR beantragt	Teilfläche	Bindung ÖKO
1	2	3	4	5	6	7	8	9	10

**Zeile hinzufügen** **Zeile(n) entfernen**

## Vorgaben in anderen Bundesländern beachten!

### ❖ Nutzung Antragsteller-Apps in anderen Bundesländern

- | Monitoring zu den Kulturarten
- | Nachweis von Kennarten und der landwirtschaftliche Mindesttätigkeit



- ❖ LaFIS – GEOFOTO – Mecklenburg-Vorpommern, Sachsen-Anhalt



- ❖ Mona - NRW



- ❖ Profil – Berlin, Brandenburg, Baden-Württemberg, Schleswig-Holstein



- ❖ FALBY - Bayern



- ❖ FAN – App Thüringen



- ❖ LEA-Foto – Rheinland-Pfalz



- ❖ HeLawi - Hessen



- ❖ Agrar FAN - Saarland



- ❖ FANi - Niedersachsen, Bremen, Hamburg

## Neuerungen – Förderrichtlinie Ausgleichszulage AZL/2026

- ❖ ab 2026 Finanzierung aus dem ELER 2023+ sowie der GAK
  - | bis 2025 erfolgte die Abfinanzierung nach alter FÖP (2015-2022)
  - | damit gilt als übergeordneter Rechtsrahmen jetzt das EU- und nationale Recht der laufenden Förderperiode ab 2023
- ❖ Änderungen:
  - | Brachen und aus der Erzeugung genommene Flächen sind grundsätzlich förderfähig (siehe neue Kombinationstabelle AZL)
  - | Zusätzliche Kombinierbarkeit mit Maßnahmen aus AUK (abhängig vom NC)
  - | geänderte Fördersätze

Gebietskategorie/ Prämiengruppe Kurzbeschreibung**	Gebiets- kategorie/ Prämien- gruppe Kurzform	Höhe der Ausgleichszulage
		Prämie bis 85 Hektar [EUR/ha]
<b>Benachteiligte Agrarzone 1</b> (≥ 800 m ü. NN oder ≥ 600 m ü. NN und < 800 m ü. NN und EMZ* ≤ 21)	1	85
<b>Benachteiligte Agrarzone 2</b> (≥ 600 m ü. NN und < 800 m ü. NN und EMZ* > 21 oder < 600 m ü. NN und EMZ* < 30)	2	60
<b>Benachteiligte Agrarzone 3</b> (< 600 m ü. NN und EMZ* ≥ 30)	3	35
<b>Spezifische Gebiete</b>	5	25

\* Ertragsmesszahl  
\*\* Datengrundlage: GEMDAT <https://doi.org/10.4228/zalf-0v0v-pv62>

## Kulisse zu den benachteiligten Gebieten

Speichern Drucken Einreichen Historie HERBERT Flächenverzeichnis ISS Rötha 1, vertrete 729370001 27614472000086

311.152,666 5.690.484,634

51°20'3" N, 12°17'20" E

▼Feldblöcke

Lang-FLIK	DESNI1320253328
Kurz-FLIK	GL-244-253328
Feldblockfläche (ha)	13,9625
Nachteil	5
Erosionsgefährdung Wind	0
Erosionsgefährdung Wasser	0
Nitrat	N
Fauna-Flora-Habitat (FFH)	N
WSG-Anteil (%)	0
Agroforstsystem	
Agriphotovoltaik	
Gebiet Ansaatmischung	
FBZ/ISS	Rötha
zust. Naturschutzbehörde	Mockrehna
Trockengebiet Nitrat	N

▼Förderkulisse Grünland

Maßnahmen ÖR1d, ÖR3, GL 1a, GL 1b, GL 4a\_3, GL 5a, GL 5d 2, GL 7, GL 8

- ❖ Abfrage zur Kulisse in der Ebeneninformation im DIANAweb oder im Online GIS möglich

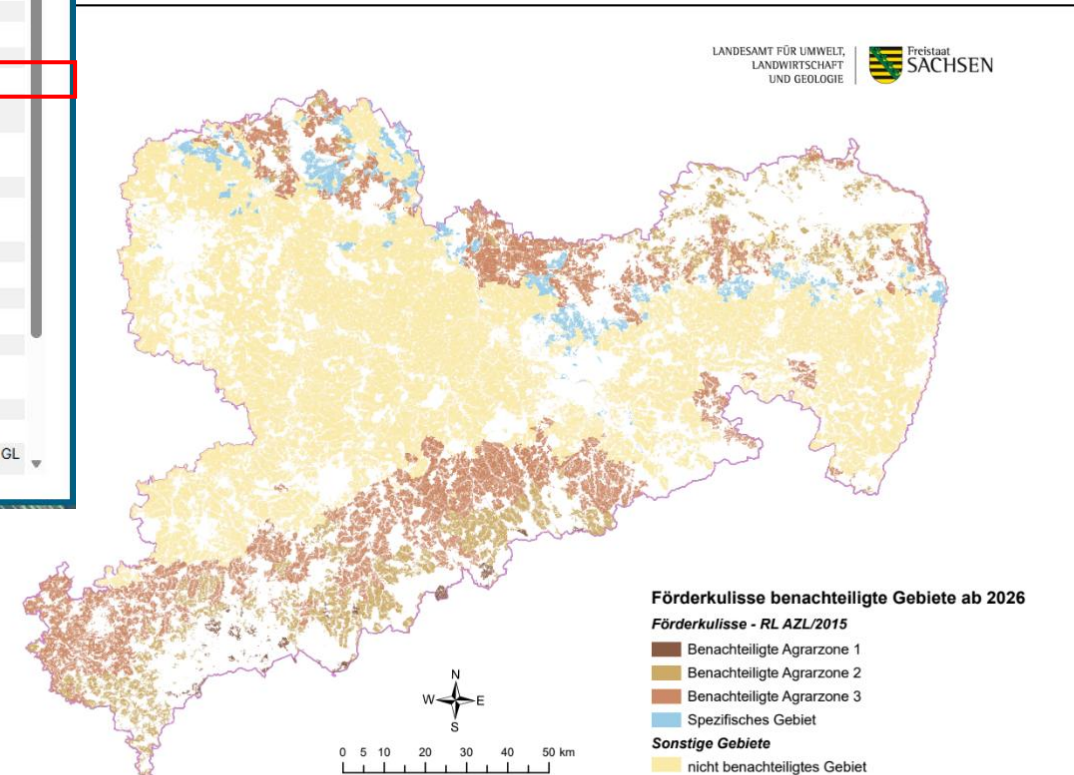

Link zur Richtlinie AZL/2026:

<https://www.smul-foerderung.sachsen.de/fri-azl-2026.html>

### Weitere Informationen

- ❖ Förderkulisse benachteiligter Gebiete ab 2026 (\*.pdf, 9,81 MB)
- ❖ Auflistung der Gemarkungen im Benachteiligten Gebiet Sachsens nach Art. 32 Abs. 1 der VO (EU) Nr. 1305/2013 ab 2020 (\*.pdf, 2,61 MB)